



NORTHERN RAILWAY JAGADHRI WORKSHOP



HRMS

Human Resource Management
System



PF Advance Sanctioning System

Human Resources Management System for Indian Railways



Human
Resource
Management
System

Login

Login to your Account

Username

Password

Login

[Need Help for Login?](#)

[Forgot Password?](#)

[Retired Employee Registration](#)

Welcome to HRMS Application

PF Advance Application Processing

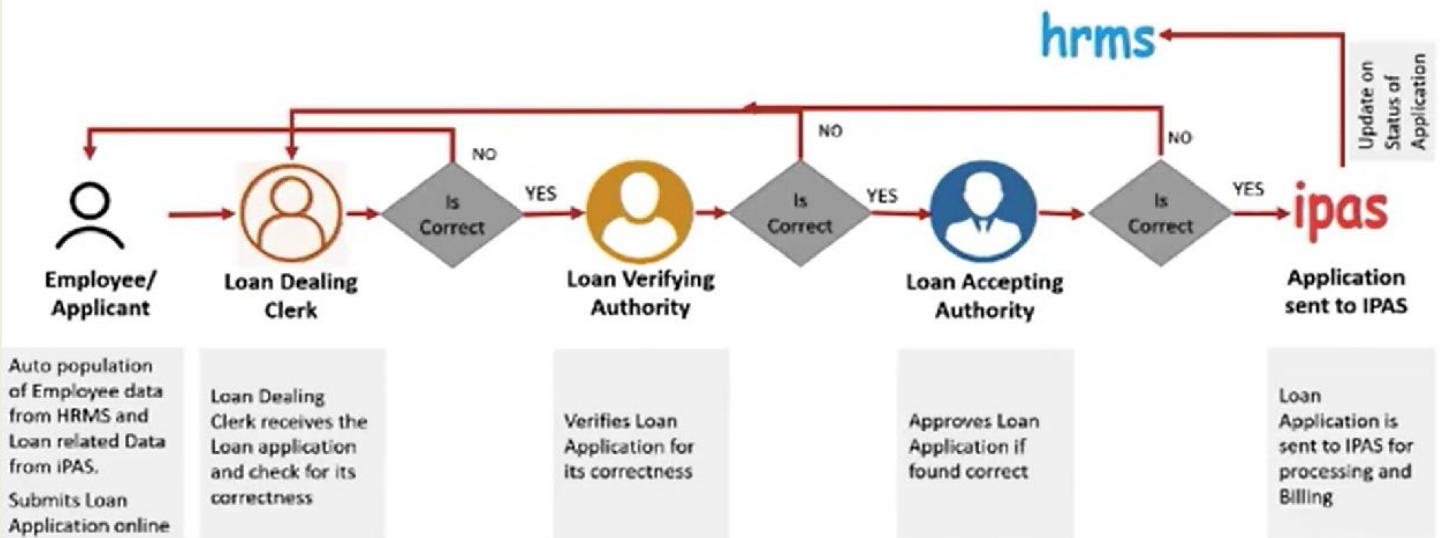

Flow Chart of PF WITHDRAWAL from HRMS

1. कर्मचारी वेब अडिकेशन के माध्यम से HRMS की Website "<https://indianrail.gov.in/HRMS>"को open करें। 6 digit की HRMS ID (Username) तथा By default password "Test@123" अंकित करें।
2. यदि कर्मचारी को अपनी HRMS ID ज्ञात न हो तो वह [Need help for login ?](#) में जाकर P.F. No डालकर अपनी HRMS ID जान सकते हैं।
3. पासवर्ड अंकित करते ही आपके रजिस्टर्ड मोबाइल न0 पर एक 5 डिजिट का OTP आएगा, जिसको अंकित करके लॉगिन करें।
4. HRMS का होम पेज खुलते ही आप अपना यूज़र आई डी, नाम, पद नाम, बिल यूनिट, रेलवे यूनिट का नाम देख सकते हैं।
5. बाए साइड में, लोन & एडवन्स (Loan & Advances) पर क्लिक करें।
6. उसके बाद माइ पी एफ अडिकेशन (My P.F. Applications) पर क्लिक करें।
7. न्यू अडिकेशन (New Application) पर क्लिक करें।
8. न्यू अडिकेशन पर क्लिक करते ही कर्मचारी का विवरण तथा लास्ट पी एफ डीटेल्स आपके स्क्रीन पर खुलेगा।
9. उसके बाद स्थाई/ आस्थाई पी एफ Option में से किसी एक को चुने, पी एफ किस लिए निकालना चाहते हैं उसके प्रकार को चुने।
10. प्रकार चुनते ही अधिकतम राशि आपके स्क्रीन पर आ जाएगी, उसके बाद कितना अमाउंट चाहिए आप दिए गये बॉक्स में भरे, उसके बाद आप जिसके लिए पी एफ लेना चाहते हैं, उसका नाम या रिमार्क्स देकर उससे संबंधित दस्तावेज़ अपलोड करके सब्मिट पर क्लिक करते ही आपके बिल बाबू के पास चला जाएगा और आपके मोबाइल पर एक SMS आ जाएगा. बैंक खाते में पैसे आने तक की सारी प्रक्रिया को देख सकते हैं।

Login

Login to your Account

Username

Password

Login

IR-HRMS

Home / Dashboard

UserID : YLCDGR
Employee Name : S
BillUnit : 0313428
Designation : OFFIC
Railway Unit : JAGA
Zone/PU/Institute

Dashboard
IRHRMS-ESS
Loan & Advances
e-SR
Pass
Office Orders
APAR

पीएफ ऋण आवेदनों की सूची/ List of PF Loan Applications

Click on icon to edit existing PF Loan application or fill [NewApplication](#) here.

पीएफ ऋण आवेदन//Application for PF Loan

पीएफ ऋण आवेदन का महीना/ Month of Pf Loan Application * January 2021

पीएफ ऋण आवेदन विवरण/ PF Loan Application Details			
आवेदन का प्रकार/ Withdrawal Type *	Please select	आवेदन कारण/ Withdrawal Reason *	Please select
लागू राशि/ Applied Amount*		किस्तों की संख्या/ Number of Installments*	
आश्रित नाम / डिपेंडी/ Dependent Name/Remarks*		दस्तावेज़ अपलोड करें/ Upload Document	<input type="button" value="Choose File"/> <input type="button" value="No file"/> <input type="button" value="Upload"/>

FAQ ON PF LOAN MODULE-

1. Q. What is the objective of PF loan module?

A. Objective is to enable railway employees to apply for PF advance online using his Login credentials and OTP instead of applying using paper based application form, and forwarding it to railway accounts online for passing and crediting to bank account of the applicant.

2. Q. What is the process of processing of PF advance?

A. Employee applies for PF advance, request goes to PF loan dealing clerk (LDC), LVA and then to LAA who sanctions the Loan/advance using his DSC and forwards it to Accounts for payment.

3. Q. Does the module cover both temporary and final PF advance/loan ?

A. Yes it covers both temporary and final PF advance/loan.

4. Q. While applying for PF advance I am getting error- Plz contact Ipas team for PF balance updation. What to do?

A. To determine PF advance eligibility HRMS takes details of PF balance available from IPAS. Without this eligibility can't be calculated. Plz contact your salary /bill/PF clerk to ensure that PF balance is updated in IPAS.

5. Q. I am getting error- Outstanding loan amount is not available. Plz contact Ipas to update outstanding loan amount. What to do?

A. Outstanding loan amount is taken from IPAS by HRMS to determine PF loan eligibility. If the value is not available eligibility cant be calculated. Plz contact your Salary/bill/pf clerk and ask him to update your outstanding loan amount if any. If no outstanding amount is there 0 (zero) may be fed.

6. Q. Does the system auto calculate eligibility for all types of PF advances?

A. Yes. Rule engine is built into the system and it auto calculates eligibility based on type of PF advance, PF balance and outstanding PF loan.

7. PF Training Video

https://youtu.be/Lrx3VnW4M_g